

# 182Y



## Presentación

10 pares paquete / 200 pares caja

## Opcional

Blister / Bolsa / Códigos de Barras

## TALLAS

10 / 6 / 7 / 8 / 9

## NORMATIVA



## DATOS TÉCNICOS

Guante piel flor cabra gris.

Dorso algodón amarillo.

Grosor: 0,5-0,9 mm.

## PUNTOS CLAVES

Piel flor: es la parte externa de la piel. EPIDERMIS.

Flor cabra: ofrece unas excelentes propiedades mecánicas.

Flexible y muy resistente.

Proporciona excelente tacto.

Dorso de algodón: fibra natural que permite la transpiración.

| Talla | Peso Total Caja (Kg) | Capacidad Caja (cm) | Código Barras Par |
|-------|----------------------|---------------------|-------------------|
| 10    | 13,70                | 51 x 30 x 36        | 8428371027082     |
| 6     | 10,50                | 51 x 28 x 33        | 8428371027099     |
| 7     | 10,50                | 51 x 28 x 33        | 8428371027105     |
| 8     | 11,00                | 51 x 28 x 33        | 8428371027112     |
| 9     | 12,00                | 51 x 30 x 36        | 8428371027129     |

## USO RECOMENDADO

Agricultura  
Automoción  
Jardinería  
Montaje

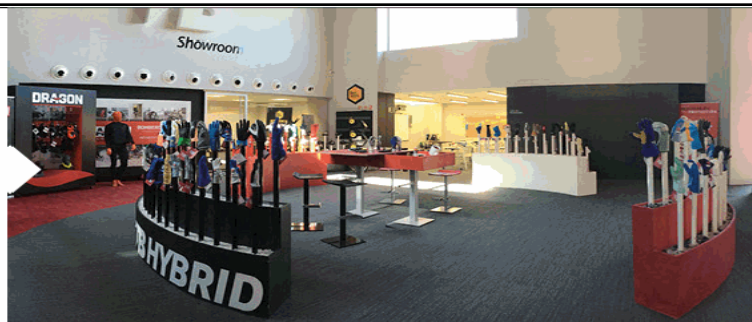

Las descripciones, características, aplicaciones y fotografías se facilitan a modo de ejemplo y no constituyen un compromiso contractual. El fabricante se reserva el derecho a incluir cualquier modificación que considere necesaria.



**TOMÁS BODERO S.A.**

Pol. Ind. Los Pedernales C/ Piedra de Sílex - 09195 Villagonzalo Pedernales - Burgos (Spain)  
Tel.: +34 947 474 226 | [www.tomasbodero.com](http://www.tomasbodero.com) | [ventas@tomasbodero.com](mailto:ventas@tomasbodero.com)